

## プライベート美術館 開催地マップ



参加店舗や社寺などの場所や、  
展示されている作品の感想などは、  
QRコードを読み込みアクセスすると、  
パソコンやスマートフォンで、  
ご覧いただくことができます。

MAP QR



近鉄奈良駅周辺の情報は中面をご覧ください。

## プライベート美術館の楽しみ方

### その1 お店全体を楽しもう！

プライベート美術館は作品を見るためだけのものではありません。  
例えば、カフェでは珈琲を飲みながら、  
雑貨屋さんでは、かわいらしい雑貨を選びながら、  
作品を楽しむことができます。  
普通の美術館では体験できない楽しみ方があります。

### その2 作品を前にして語り合おう！

静かに自分のなかで作品を心ゆくまで味わうのも素晴らしいことですが、  
ぜひ、作品の魅力を周りの人と語り合ってみてください。  
できれば語り合ったこと味わったことを感想カードに書いたり、  
キャプションのQRコードのメッセージBOXから送信して、  
作家やお店の方に思いを伝えてください。

### その3 マナーは守ろう！

秋は奈良一番の観光シーズン。  
もしお店が混雑していて他のお客さんでいっぱいだったら、  
無理をせず、時間をずらしてのんびり訪れてみてください。

### お願い！

作品が展示される店舗は、不定期でお休みをされたり、  
休憩で一時的に店舗を閉められている場合があります。  
店舗への直接のクレームは、ご迷惑となりますのでお控えください。

### お問合せ先

奈良県みんなでのしむ大芸術祭 プライベート美術館 事務局

(一般財団法人たんぼぼの家内)

〒630-8044 奈良市六条西3-25-4

Tel. 0742-43-7055 Fax. 0742-49-5501 E-mail. happyspot@popo.or.jp



2023.10.21(土) ▶ 11.5(日)

近鉄奈良駅周辺店舗、ほか県内各地

プライベート美術館は、公募によって集まった奈良県内の障がいのある人のアート作品を、  
日常のなかで楽しむプロジェクトで、今回で13回目を迎えます。  
カフェやショップ、社寺などに展示されるさまざまな表現を、  
ぜひまち歩きとともに楽しみください！

Location of the Exhibition: Stores around Kintetsu Nara Station and other parts of the prefecture. This is the 13th time that the "Private Museum" has been hosted showcasing artworks created by people with disabilities from Nara Prefecture and blended seamlessly into daily life in non-gallery settings. Please enjoy the various works displayed in cafes, shops, shrines and temples, etc. while walking around town!

主催：奈良県みんなでのしむ大芸術祭実行委員会 / 奈良県

Organizer: Nara Prefecture Art Festival Executive Committee / Nara Prefecture



近鉄奈良駅周辺エリア以外の開催店舗

カフェ  
喫茶みそら屋  
☎0745-42-2919  
●磯城郡三宅町伴堂850  
●10:00～17:00(ラストオーダー16:30)  
●定休日:土・日曜日・祝日

カフェ  
Good Job coffee  
☎0745-44-8229  
●香芝市下田西2-8-1  
●11:00～17:00  
●定休日:日曜日・祝日

カフェ  
natural cafe Monstera  
☎0745-51-7107  
●香芝市磯壁1-1057-3 ポノビル1F  
●9:00～17:00  
●定休日:日・月・祝

カフェ  
喫茶 ナチャーる  
☎0743-62-0141  
●天理市勾田町58  
●9:00～17:00  
●定休日:金曜日

コミュニティスペース  
NPO法人おおいわ結の里  
●ohiwa.yuinatosato@gmail.com  
●吉野郡大淀町大岩688  
●金、土、日曜日のみ開場 10:00～15:00  
●定休日:月～木曜日  
◎駐車場あり

ホテル  
湯盛温泉ホテル杉の湯  
☎0746-52-0006  
●吉野郡川上村迫695  
●定休日:無休

美容室  
ヘアウィズエステ M+D  
☎0747-25-3455  
●五條市中之町39-1  
●9:00～19:00  
●定休日:月曜日

道の駅  
宇陀路大宇陀  
☎0745-83-0051  
●宇陀市大宇陀拾生714-1  
●7:00～17:45  
●定休日:期間中無休

吉野路大塔  
☎0747-35-0311  
●五條市大塔町阪本225-6  
●11:00～16:00  
●定休日:水曜日、木曜日

社寺

海龍王寺 展示は11/16～27  
☎0742-33-5765  
●奈良市法華寺北町897  
●9:00～16:30  
●要拝観料(障がい者無料 本人のみ)  
段差あり

喜光寺 11/2の午後、  
一時的に見られない時間があります  
☎0742-45-4630  
●奈良市菅原町508  
●9:00～16:00(最終受付)15:30  
●要拝観料(障がい者割引有り 本人のみ)  
段差あり

法華寺  
☎0742-33-2261  
●奈良市法華寺町 882  
●8:30～16:30(最終受付)16:00  
●要拝観料(障がい者割引有り 本人のみ)  
段差あり

長弓寺円生院  
☎0743-78-3071  
●生駒市上町4442  
●9:00～16:00  
●無料  
段差あり

達磨寺 (展示場所:本堂)  
☎0745-31-2341  
●北葛城郡王寺町本町2-1-40  
●10:00～15:00  
●拝観料:志納  
段差あり

長岳寺  
☎0743-66-1051  
●天理市柳本町508  
●9:00～17:00  
●要拝観料(障がい者割引有り 本人のみ)  
段差あり

安養寺 展示は11/5午後～11/6のみ  
☎0744-33-0753  
●磯城郡田原本町八尾40  
●土、日曜日:13:00～16:00のみ展示  
●拝観料:志納  
段差あり

聖林寺  
☎0744-43-0005  
●桜井市下692  
●9:00～16:30  
●要拝観料(障がい者割引有り 本人のみ)  
段差あり

談山神社 (展示場所:神廟拝所)  
☎0744-49-0001  
●桜井市多武峰319  
●8:30～17:00  
●要拝観料(障がい者割引有り 介助者1名まで割引)  
段差あり

生蓮寺  
☎0747-22-2218  
●五條市二見7-4-7  
●9:00～15:00  
●本堂のみ要拝観料  
段差あり

信用金庫

奈良信用金庫  
本店営業部  
☎0743-54-3111  
●大和郡山市南郡山町529番地の6  
●9:00～15:00  
●定休日:土曜日、日曜日、祝日

奈良信用金庫  
奈良支店  
☎0742-26-8111  
●奈良市三条町511-3 奈良交通第2ビル  
●9:00～15:00  
●定休日:土曜日、日曜日、祝日

大和信用金庫  
本店営業部  
☎0744-42-9083  
●桜井市桜井281-11  
●9:00～15:00  
●定休日:土曜日、日曜日、祝日

奈良中央信用金庫  
南奈良支店  
☎0742-62-3181  
●奈良市南永井町402-1  
●9:00～15:00  
●定休日:土曜日、日曜日、祝日



「あじさい」西尾友喜  
奈良信用金庫 本店営業部



「♥なかよしな鳥♥」土井優季  
奈良信用金庫 奈良支店



「楽しく作った虹」にじいろ  
大和信用金庫 本店営業部

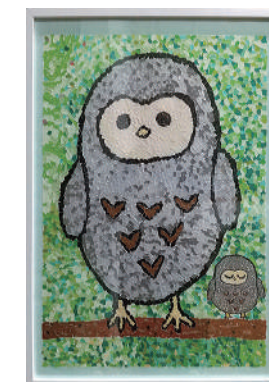

「ふくろうの親子」當麻忠儀  
奈良中央信用金庫 南奈良支店



アンケートはこちら

**みんなオリジナルグッズをプレゼント!**

奈良ゆかりのメーカーが手がける「からっぽペン(呉竹)」・「筆ペン(中川政七商店)」の2種類から、抽選で50名様にプレゼント。みんなのイベントに参加したら、アンケートに答えてGETしよう!



からっぽペン(呉竹)



筆ペン(中川政七商店)

